www.correiobraziliense.com.br

LONDRES, 1808, HIPÓLITO JOSÉ DA COSTA. BRASÍLIA, 1960, ASSIS CHATEAUBRIAND

CORREIO BRAZILIENSE

EXEMPLAR DE ASSINANTE • **VENDA PROIBIDA**

BRASÍLIA, DISTRITO FEDERAL, TERÇA-FEIRA, 13 DE OUTUBRO DE 2015

NÚMERO 19.132 • 44 PÁGINAS • R$ 2,50

Dilma escala tropa para barrar o impeachment

O Planalto usou o feriado e todo o fim de semana para discutir estratégias. Uma delas foi mobilizar a base para derrubar no voto, no plenário da Câmara, um processo de impeachment contra Dilma Rousseff. Outra, recorrer ao STF. Há ainda a expectativa de que o presidente da Casa, Eduardo Cunha (PMDB-RJ), fragilizado pelas denúncias de que recebeu dinheiro do petrolão em contas secretas na Suíça, tente ganhar tempo e não decida hoje sobre o caso. Apenas aceite adendo a ser apresentado pela oposição ao pedido de impedimento da presidente formulado pelo jurista Hélio Bicudo. Mas, diante da imprevisibilidade do peemedebista, nem governo nem opositores estão seguros do que pode acontecer. Existe até a possibilidade de Cunha "queimar" etapa e decidir, sozinho, aceitar o requerimento de Bicudo. Com isso, pelo menos de imediato, empurraria todos os holofotes da crise política para Dilma. PÁGINA 2

Comitê cobra posição da Unesco sobre Sudoeste

O comitê brasileiro do Conselho Internacional de Monumentos e Sítios enviou carta à instituição com apelo para que se declare contra a autorização de construção da Quadra 500.

PÁGINA 20

Burocracia emperra reforma agrária no DF

PÁGINA 17

Gustavo Moreno/CB/D.A Press

Edi Alves/CB/D.A Press

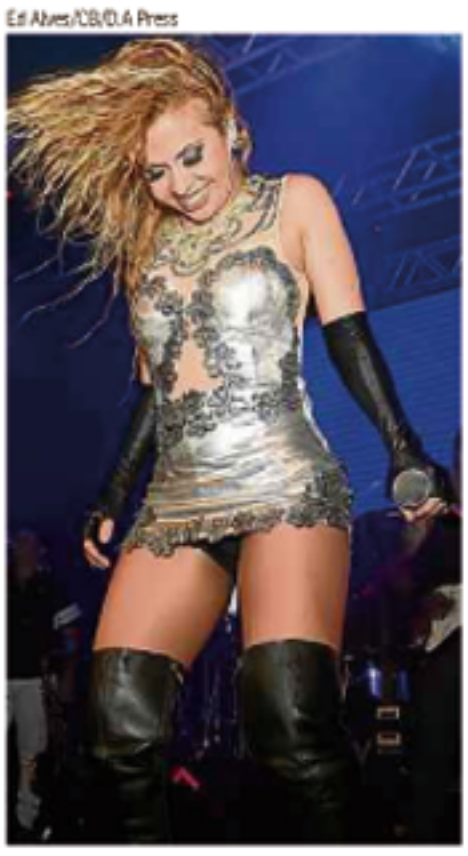

Joelma provoca Chimbinha e...

Durante show em Brasília, a cantora soltou indiretas. Em resposta, o guitarrista apareceu em um vídeo ao lado da cantora Jade. Juntos, eles entoaram *Quem não te quer sou eu*.

DIVERSÃO & ARTE, PÁGINA 5

Ben Emmar/AFP

Dunga deve escalar Lucas Lima

O meio-campo santista está cotado para começar a partida de hoje do Brasil contra a Venezuela, no Castelão, pelas Eliminatórias.

SUPERESPORTES, PÁGINA 16

A meninada invadiu a cidade

No Dia das Crianças, as famílias fizeram a festa nos espaços públicos ao ar livre. Nem o sol intenso impediu os programas de diversão. O jardim zoológico, a Esplanada dos Ministérios, onde também foi celebrada a festa de Nossa Senhora Aparecida, e a Torre Digital foram os locais que receberam mais visitantes.

PÁGINAS 23 E 24

ESCOLA PÚBLICA

Pais temem falta de vaga para filhos de 4 e 5 anos

Embora o governo garanta que cumprirá o objetivo de colocar 9 mil crianças nos colégios públicos até 2016, muitas famílias reclamam da oferta de creches, especialmente as próximas a residências.

PÁGINA 19

Mais um calote em noiva estraga festa

Roberta Souza pagou à vista cerca de R$ 10 mil, mas o cerimonialista contratado, Francisco Coelho Bezerra, não prestou os serviços para a festa de casamento.

PÁGINA 21

Jewel Samad/AFP

Escocês ganha o Prêmio Nobel de Economia

Angus Deaton, de 69 anos, foi agraciado pelos estudos sobre consumo e pobreza. Segundo ele, as políticas de promoção social precisam levar em conta as opções individuais.

PÁGINA 7

Sai hoje a reforma de Rollemberg

Das 24 secretarias, ficarão 16. PSD, partido do vice, continuará com o Desenvolvimento Econômico. Desafio do governador é acalmar o PSB, que teme perder força. Marcos Dantas, presidente da legenda, será o titular da pasta de Mobilidade.

PÁGINA 18 E EIXO CAPITAL

ISSN 1809-2861

CLASSIFICADOS: 3342.1000 • ASSINATURA / ATENDIMENTO AO LEITOR: 3342.1000 • assinante.df@dabr.com.br • GRITA GERAL: 3214.1166 (61) 9256.3846

DIÁRIOS ASSOCIADOS